# MODELL CT/H3

MODEL CT/H3

# 195 L

## BOXEN FÜR DEN INDUSTRIELLEN EINSATZ

BOXES FOR INDUSTRIAL APPLICATIONS

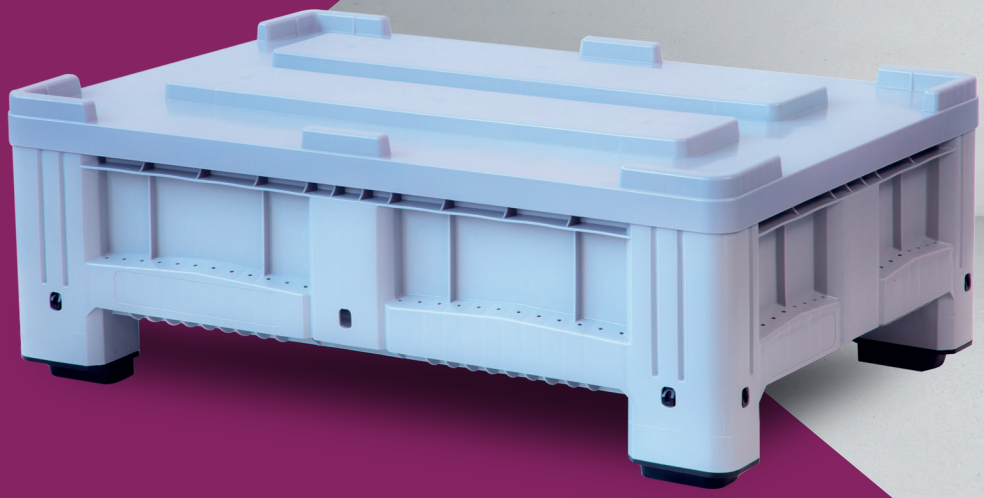

**$CO_2$ NEUTRAL PRODUZIERT**
PRODUCED $CO_2$ NEUTRAL

www.europlast.at

## MODELL CT/H3
MODEL CT/H3

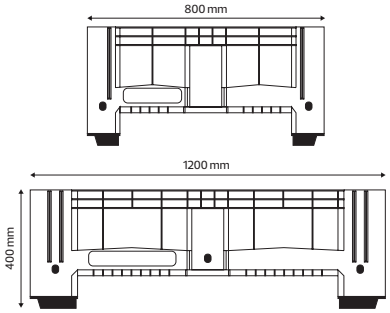


Die EUROPLAST-Box CT/H3 aus hochwertigem HDPE wird im Spritzgussverfahren hergestellt. Sie ist eine extrem belastbare Box für die Industrie, für die Lebensmittelproduktion, für Schüttgut und Kleinteile sowie optimal für die Transport- und Lagerhaltung. Die EUROPLAST-Box CT/H3 ist lebensmittelecht und hat glatte Innenwände, die sich leicht reinigen lassen. Sie ist mit 4 Füßen lieferbar.

The EUROPLAST-Box CT/H3 is made of high-quality HDPE and produced in an injection moulding process. An extremely durable box for industry, food production, bulk material and small parts. Ideally suited for transport and storage. The EUROPLAST-Box CT/H3 is food safe and has smooth interior walls which are easy to clean. It is available with 4 feet.

Box aus HDPE, schlagfest
Box made of HDPE, impact proof

Geprüfter Rohstoff, garantiert und bescheinigt
Certified material guaranteed

Witterungsbeständig und UV-stabil
Weather proof, (UV) sun proof

Resistent gegen die meisten Säuren und Laugen
Resistant against most bases and acids

## Farben / Colours

Andere Farben auf Anfrage
Other colours on demand

## Techn. Daten / Techn. Data

Außenmaße – B x T x H
Outer dimensions – W x D x H
1200 x 800 x 400 mm

Innenmaße – B x T x H
Inner dimensions – W x D x H
1115 x 715 x 245 mm

Nennvolumen
Nominal volume ..... 195 L

Zulässiges Bruttogewicht-Feststoffe:
Max. permitted gross weight-solids:

- geschlossen, 4 Füße
  closed, 4 feet ..... 300 kg

Eigengewicht, Standardmodelle:
Net weight, standard versions:

- geschlossen, 4 Füße
  closed, 4 feet ..... 18,5 kg +/- 5 %
- Deckel
  lid weight ..... 6,7 kg +/- 5 %

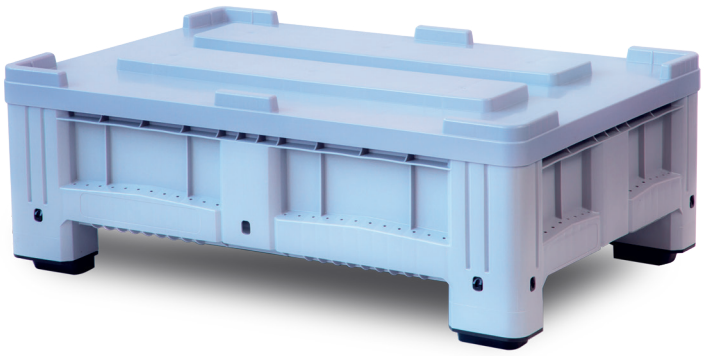

Stapelbar auch mit Deckel
Stackable even with lid

Glatte Innenwände für leichte Reinigung
Smooth inner walls for easy cleaning

Nachhaltigkeit durch Ressourcenschonung
Sustainability through resource conservation

REACH-konform, lebensmittelecht
Reach-compliant, food safe

Deckel
Lid

Reliefprägung
Relief stamping

Heißprägung
Hot stamping

Europlast
Kunststoffbehälterindustrie GmbH
Schmelz 83
9772 Dellach im Drautal, Austria

T +43 (0)4714 8228-0
F +43 (0)4714 8228-20

verkauf@europlast.at

**Europlast hat das Recht in jedem Moment und ohne jeden Vorbescheid, Verbesserungen und Veränderungen technisch-wirtschaftlicher Natur vorzunehmen.** Stand 02/23

Europlast reserves the right to carry out improvements and alteriations of technical and economical nature at any time and without prior notice. Stand 02/23

Bei den Detailaufnahmen handelt es sich um Symbolfotos.
The detail pictures are symbolic images.

**195 L**

Get an offer